Christ sein in Heddernheim

Titel: Bei uns steht die Kirche noch im Dorf

Anneliese Neun

Unser Dank: Der Ortsausschuss St. Peter und Paul bedankt sich ganz herzlich bei allen Künstlern für ihr Engagement. Wir werden das Projekt „Christ sein in Heddernheim" im nächsten Jahr fortsetzen.

DOCUMENTA I HEDDERNHEIM 2017

St. Peter und Paul engagiert sich

Besichtigungszeiten bis Weihnachten: Montags, mittwochs, donnerstags, freitags von 15 bis 17 Uhr im Gemeindehaus, Heddernheimer Landstraße 47 (falls Eingangstür geschlossen, bitte im Kindergarten klingeln) und nach Vereinbarung (Tel: 069 - 95 11 688 51).

Liebe Betrachterinnen und Betrachter,

„documenta" in Kassel, „documenta" in Athen und nun „documenta" in Heddernheim - auch wenn es vermessen scheint, diese Ausstellungsformate in einem Atemzug zu nennen, so sind wir doch stolz darauf, dass Gruppen, Gremien, Institutionen und Einzelne aus der Gemeinde St. Peter und Paul sich dazu haben anregen lassen über ihren christlichen Glauben nachzudenken, miteinander zu sprechen und ihre Gedanken, Ideen und Inspirationen „künstlerisch" darzustellen.

So kann der Ortsausschuss unserer Gemeinde heute eine Ausstellung mit *zwölf* Werken präsentieren, die auf sehr unterschiedliche Weise zum Ausdruck bringen, wie katholische Christinnen und Christen verschiedener Generationen in Heddernheim ihren Glauben empfinden.

Gemeindemitglieder und alle Interessierten aus dem Stadtteil, Menschen anderer Konfessionen und Religionen, Menschen jeden Alters, laden wir ein das auf diese Weise sichtbar Gewordene anzuschauen, darüber ins Gespräch zu kommen und sich anregen zu lassen dem eigenen Glauben auf die Spur zu kommen.

Matthias Köhler
Pastoralreferent

Gabriele Wolff-Starck
Ortsausschuss

Liebe Gemeindemitglieder von St. Peter und Paul,

wie schön, dass Sie die Documenta nach Heddernheim geholt haben. Über viele Jahrhunderte sind Religion und Kunst eng verbunden. Will man seinen Glauben künstlerisch darstellen erfordert dies, sich seines Glaubens wirklich bewußt zu werden, anders als wenn wir ihn im Alltag leben. Der Betrachter von Kunst kann etwas über den Glauben des Künstlers erfahren und bekommt dadurch die Möglichkeit, seinen eigenen Glauben dazu in Bezug zu setzen.

Gerade in dem Sie verschiedene Alters-und Personengruppen gewonnen haben schaffen Sie es, dass jeder Besucher einen Anknüpfpunkt für sich finden kann.

Ich freue mich sehr, Kuratorin Ihrer Ausstellung zu sein und wünsche Ihnen von Herzen wahre Besucherströme in einer gesegneten Adventszeit.

Ihre
Daniela Marschall-Kehrel
Vorsitzende der katholischen Stadtversammlung Frankfurt

Christ sein in Heddernheim

Gruppe: Kommunionkinder

Titel: Werde Licht!

Gruppe: Firmjugend 2016/17

Titel: K-K-K-Kirchturm

Christ sein in Heddernheim

Gruppe: Erzieherinnen

Was bedeutet für mich Christ sein in Heddernheim, Christ sein in der Gemeinde?

Ruhe finden - Gottes Wort hören - Zusammenhalt - Zugehörigkeit - Gespräche - Freunde - Heimat: **Gemeinschaft!**

Wir erlebten in einem Gespräch unsere gegenseitigen Geschichten. Im Prozess des Dialogischen Malens gaben wir unseren Geschichten ein Bild. Wir gestalteten unser Kunstwerk ohne Worte, es entstand in Gemeinschaft - Kunst im Dialog.

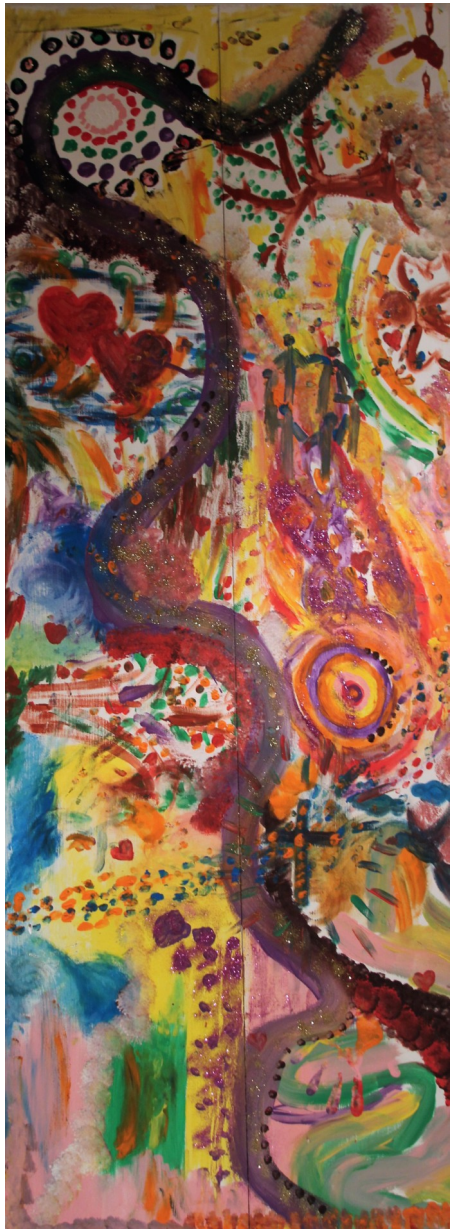

Titel: Gemeinschaft

Christ sein in Heddernheim

Gruppe: Team Kindergottesdienst

Titel: Lasset die Kinder zu mir kommen.

Christ sein in Heddernheim

Gruppe: Seniorennachmittag

Die Seniorengruppe der Gemeinde St. Peter und Paul trifft sich regelmäßig einmal im Monat, immer der 1. Dienstag. Der Beitrag dieser Gruppe für die Documenta, ist ein Strauß voller Erinnerungen und Gefühle über den Gedanken „ Christ sein". Wie fühlten oder sahen unsere Senioren ihre Kindheit/Jugendzeit, wie sehen sie den Glauben heute, für sich. Es brauchte nur ein paar Impulse und die **Erinnerungen sprudelten heraus**. Einige der Gedanken und Gefühle haben wir hier zusammen getragen.

Christ sein in Heddernheim

Gruppe: Lektoren

Titel: Im Anfang war das Wort - und jetzt?

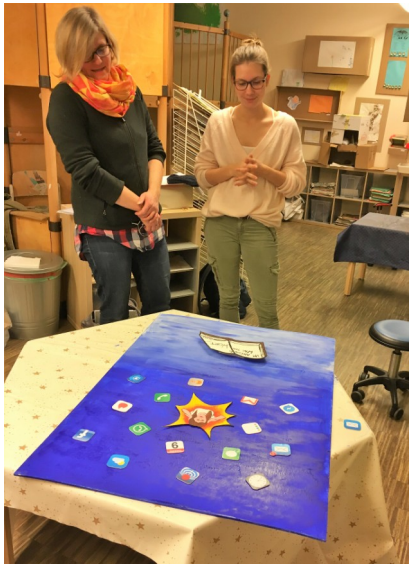

Christ sein in Heddernheim

Gruppe: Messdiener

Titel:
Unser Friedensgruß

Christ sein in Heddernheim

Gruppe: Ortsausschuss

Titel:
Vernetzt mit Gott und der Welt

Christ sein in Heddernheim

Gruppe: Kolping

Titel: Gemeinschaft

Christ sein in Heddernheim

Gruppe: Pfadfinder

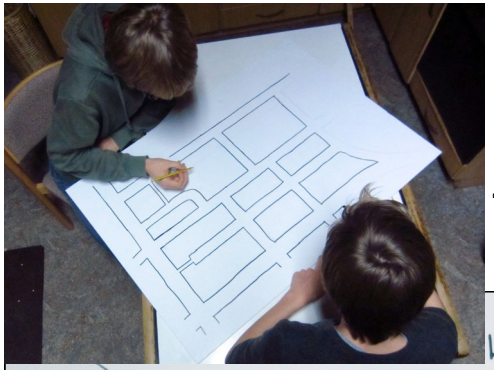
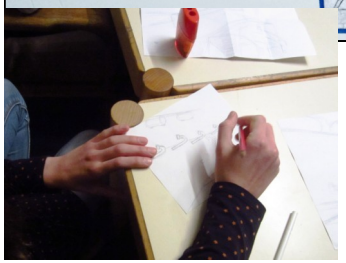
Titel:
Pfade durch Heddernheim